

SUPER X LOW S3 ESD



LEMAITRE

Safety since 1974



PRODUKTINFORMATIONEN

- **Obermaterial** : Büffelnubukleder, oberflächenbehandeltes Spezialleder
- **Innenfutter** : abriebfestes Textil
- **Zehenschutzkappe** : Stahl
- **Zwischensohle** : „Fibre-LS“
- **Sohle** : ParaBolic®-SPORTY/ 2PU
- **Lieferbare Größen** : 35 bis 48 (Weite XL)
- **Artikelgrundnummer** : 1261

BESONDERHEITEN

- ESD-Modell : Elektrischer Widerstand von < 35 MΩ
- hervorragende Bodenhaftung (SR - Slip Resistance)
- benzin- und ölresistente Sohle (FO - Resistance to Fuel and Oil)
- zertifiziert für MEMORYfoam-Einlegesohlen, und OPUS semiorthopädische Einlegesohlen
- geeignet für eine Versorgung mit dem Springer-Einlagen-System nach DGUV Regel 112-191

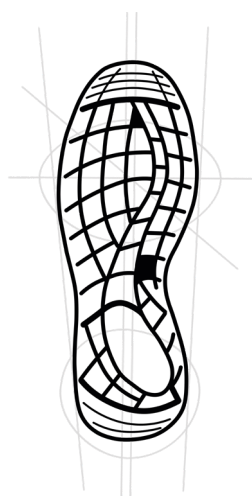

SPORTY

SOHLEN-HIGHLIGHTS

- Parabolic®-Patent mit Anti-Ermüdungs-Feder effekt und verbesserter Stabilität
- optimierte Grifffläche und abgerundete Ferse für mehr Komfort beim Fahren von Fahrzeugen
- Berücksichtigung der natürlichen Fußform und flache Unisex-Sohle im sportlichen Stil
- Sohle unterhalb der Fußhöhe angespritzt, dadurch bessere Anpassung des Obermaterials an die Fußform mit großer Flexibilität der Sohle

ANWENDUNGSBEREICHE

- Handwerk, Maschinenbau, Lager, Logistik, Elektronik- und Automobilsektor
- **Achtung** : ESD-Schuhe sind nicht geeignet bei Arbeiten an elektrischer Spannung führende Quellen. ESD-Schuhe schützen Gegenstände, nicht den Träger!

SUPER X LOW S3 ESD



EIGENSCHAFTEN SCHAFT

- **Obermaterial** : Büffelnubukleder, oberflächenbehandeltes Spezialleder
- **Zunge** : abriebfestes Textil
- **Innenfutter** : abriebfestes Textil



EIGENSCHAFTEN SOHLE

- **Name** : SPORTY
- **Material** : Polyurethan / Polyurethan
- **Sohle antistatisch**
- **Reibungskoeffizient (SRA)** :
Gleiten der Lauffläche nach vorne : 0,37 (Norm \geq 0,32)
Gleiten der Ferse nach vorne : 0,32 (Norm \geq 0,28)
- **Reibungskoeffizient (SRB)** :
Gleiten der Lauffläche nach vorne : 0,27 (Norm \geq 0,18)
Gleiten der Ferse nach vorne : 0,20 (Norm \geq 0,13)

ARTIKEL

- **Name** : Super X low S3 ESD
- **Artikelgrundnummer** : 1261



WEITERE INFORMATIONEN

- **Gewicht** : 634 g (pro Schuh in Größe 42)

VERPACKUNG

- **von 35 bis 40**
Box 315 x 220 x 125 mm
Karton 635 x 445 x 325 mm
(10 Boxen pro Karton)
- **von 41 bis 48**
Box 355 x 220 x 130 mm
Karton 660 x 450 x 360 mm
(10 Boxen pro Karton)

EAN-NUMMERN

- | | | | |
|------|---------------|------|---------------|
| ▪ 35 | 3237153980355 | ▪ 42 | 3237153980423 |
| ▪ 36 | 3237153980362 | ▪ 43 | 3237153980430 |
| ▪ 37 | 3237153980379 | ▪ 44 | 3237153980447 |
| ▪ 38 | 3237153980386 | ▪ 45 | 3237153980454 |
| ▪ 39 | 3237153980393 | ▪ 46 | 3237153980461 |
| ▪ 40 | 3237153980409 | ▪ 47 | 3237153980478 |
| ▪ 41 | 3237153980416 | ▪ 48 | 3237153980485 |